我爱国漫网 www.52guoman.com 是资源最全、更新最快、唯一免费且无广告的国产漫画网!

飒漫画

2012.07.上

梦见了森海林谷，树盖下上古异兽蠢动奔走振翅接耳。我若踏入，定看见清灵眼眸阻我去路。鹿蜀葱笼，狰狞畏畏藏于树后，尚付立于枝端，轮番转动六目好奇观望。

梦见了火山深渊，岩浆中，大鲵翻动酣畅沐浴旁若无人。我若妄动，黑色霸龙将自地下升起，那场战斗会被命名为无尽的翻滚，并在一瞬间结束。

梦见了云和路，那路漫长通往勇士殿堂瓦尔哈拉。我若长视，那里有胡萝卜色大胡子猛烈互击盾与剑。巴基力们向至高神奥丁低下羽盔，北极光是她们的辉芒。

梦见了轻灵如云，树梢乃我辈落脚处，风将我抛向某种未知未来。我若想，便长出迅捷羽翼与星芒击掌。

梦幻泡影，又何妨。

目录 Contents

02 加油太魔王!

08 校园爆笑大王!

12 谜之魔盒

18 萌三国!

21 三眼哮天录

24 穿越西元3000后

30 考试王!

36 美型妖精大混战!

42 诺亚之蝶

48 刺客列传

51 血族维他命

54 直击!编辑部真身

敬请期待

主办：内蒙古教育出版社
社址：呼和浩特市新城区新华东街89号教育出版大楼
编辑/出版：内蒙古教育报刊社
国内发行：呼和浩特市邮政局
邮政编码：010010
邮局订阅代号：16-62
（全国邮局均可订阅）
国内统一刊号：CN15-1059/G4
广告许可证号：1500004000279
印刷：北京昊天国彩印刷有限公司
发行电话：0316-5798236
邮购信箱：河北省三河市燕郊开发区319信箱（065201）

总编：
副总编：
编辑：
投稿地址：浙江省杭州市滨江区滨盛路1777号赛宏大厦16楼B座飒漫画原创部
邮政编码：310052
电子邮箱：sa_man_hua@163.com
官方网站：http://www.samanhua.net/

杂志声明
1. 本刊登载的所有内容（转载部分除外），未经《飒漫》杂志书面同意，任何单位和个人不得以任何形式（包括但不限于纸媒体、电子杂志、网络、无线增值服务、手持终端、光盘等介质转载、张贴、结集、出版）使用或授权使用该作品。著作权法另有规定的除外。
2. 来稿一律不查不退，请作者自留底稿，自投稿之日起60天内未收到编辑部用稿通知者，可自行处理。本刊作品要求原创，谢绝一稿多投。
3. 凡出现印刷、装订等质量问题，请将原刊寄回本社调换。

推广价5元，6月25日与您见面！

飒漫画
2012 · 07 · 中旬刊

海族与冥族间的战斗在所难免，而哪吒进攻海底的目的究竟是……蓝绩能否守护一切？

帕克尼果然留了一手！裁斯基与塔塔能平安离开泪星吗？又该如何拆下炸弹？

我爱国漫网 www.52guoman.com 是资源最全、更新最快、唯一免费且无广告的国产漫画网!

我爱国漫网 www.52guoman.com 是资源最全、更新最快、唯一免费且无广告的国产漫画网!

©漫画天真出品

前情简介

即将再次运行至人类东方国家的云骨，为雷桑德拉尔带来了“药”。

这透着蓝色结晶……究竟是什么“药”呢？

而一直与人类共同生活的树市们，并不在意他们数量的日渐增多。

云骨选择了与人类融合共生的相处方式。而雷桑德拉尔即使已经收了人类贤者作为门徒生，依然没有改变自己对人类的看法。

时光流逝，人类的三位贤者候选人，在魔族的教导下成长着。

然而，恐惧的种子，却悄无声息地在西方的山川之国阿莫瑟斐……埋下了——

我爱国漫网 www.52guoman.com 是资源最全、更新最快、唯一免费且无广告的国产漫画网!

我爱国漫网 www.52guoman.com 是资源最全、更新最快、唯一免费且无广告的国产漫画网!

咔咔咔，久违了的贤者大提问！
等等，不对，现在已经变成了……**魔王大提问**！随着斗年祭的展开，传说中的魔族们纷纷闪亮登场。而围绕着他们的谜团，也如雪片般涌入了咔咔的肚子里！要回答这些大提问，只有请求魔族里地位最高的魔力最强的两位大人来帮咔咔我解围了！
有请——大魔王**孚兰乌多斯**！
和魔王的哥哥**墨桑德拉尔**！

孚：大家好。

君：哼。

Q1、小孚觉醒为魔王后有一对角，请问他的角真的是冰冻结而成的吗？火烤一烤会不会融化成水？

孚：咯咯咯，我的角是我身体的一部分，并不是冰哟。不过，因为我本身可以任意变化，所以角也能变成别的样子。

君：变成可笑的兔耳。

孚：哥哥的魔角在封印了力量的时候，也会变成动物的耳朵。是哪种呢，相信大家都很期待吧？

君：闭嘴！

Q2、魔族也和人类一样有许多国家和许多种语言么？

（接下页）

我爱国漫网 www.52guoman.com 是资源最全、更新最快、唯一免费且无广告的国产漫画网!

我爱国漫网 www.52guoman.com 是资源最全、更新最快、唯一免费且无广告的国产漫画网!

(接上页)

萝：魔族没有"国家"的概念，更多时候都是以不同的"族群"来划分各自的领地。大家都说同一种语言。

Q3、雷桑说过"人类的语言刺耳又愚蠢"，说明魔族和人类的语言是不同的，可是魔族之间的交流似乎用的就是人类的语言啊？不然沙拉曼他们应该是听不懂，那么魔族和魔族说话，为什么不用自己的语言呢？

雷：人类的语言就是对我们语言的低劣模仿，赝品当然听得懂正品的语言。

萝：哥哥，别这样说嘛。我们的历史比人类长许多，他们继承我们的语言系统是很正常的事情。在继承的基础上，人类因为国家和地域的不同，逐渐发展出各种不同的语言体系。当然，大致的交流是没有问题的。

咔咔，这样一想，好像魔族语就是通用语，人类的语言就是各种方言？哇咔咔我真是天才，能把复杂的东西解释得这么简单！忍不住又爱上自己一点了咔咔咔！

Q4、魔族的寿命有多长？小萝有父王母后吗？魔王是怎么诞出来的呢？

(接下页)

我爱国漫网 www.52guoman.com 是资源最全、更新最快、唯一免费且无广告的国产漫画网!

我爱国漫网 www.52guoman.com 是资源最全、更新最快、唯一免费且无广告的国产漫画网!

(接上页)

尊:魔族的寿命根据自身魔力的强弱各不相同,但一般比人类长寿。

雷:父王和母后?总是用自己贫乏的认知去界定世界,这就是人类。

尊:我和哥哥没有父母。因为我们不是像人类那样由异性结合而诞生的。魔族会和人类一样,以结合的方式产子,也能直接从灵魂之源培下的种子中诞生,或是完全靠自身魔力的能量聚合体……那些的灵魂在宇宙中吸取着力量,直到构建出自己的肉体。这就是魔族各种形态的诞生方式。多少有些超出人类的想象吧。

咔!好、好深奥的样子……果然和人类是完全不同的种族呢!那魔王是怎么造出来的?

尊:星魂会选择它的继承者。从我睁开眼的那瞬间,光之星魂就在我的灵魂之中了。

雷:呀……

Q5、对于强大和美丽的崇拜是魔族的主流社会意识么?还是仅仅是安格尔自己的呢?那它们是怎样的呢?又有怎样的形成过程和现实根源呢?

尊:对美好事物的喜爱和向往,不仅只存在于魔族中。

(接下页)

我爱国漫网 www.52guoman.com 是资源最全、更新最快、唯一免费且无广告的国产漫画网!

我爱国漫网 www.52guoman.com 是资源最全、更新最快、唯一免费且无广告的国产漫画网!

（接上页）

尊：人类也会爱慕强大或者美丽的人，这是生命向前发展的本能。

Q6、沙拉曼已经知道小享原来的样子了，为什么小享还要变成女性形态？

尊：因为沙拉曼好像很喜欢我女性的样子？说过……要好吃什么的。

雷：为了讨好一个人类小孩，你都不会感到羞耻吗？！

尊：沙拉曼是我的门徒、朋友，是我星魂的另一半。为了他开心而做的事，有什么好值得羞耻的呢？

雷：就是你这种光明正大的态度，才让人看了更生气！

尊：明明就是哥哥你太容易生气了啦。无论变成男性还是女性，对我本身而言没有任何影响。只有需要两性繁殖的人类才会对性别那么在意。

Q7、君主是能与灵魂之流产生共鸣的存在，那么人类可以成为君主吗？

尊：理论上来说是可以。但是人类的精神不够强大到支撑那么大的共鸣。所以到现在为止都没有人类君主诞生过。即使是在魔族里，能成为君主的对象本身也都很强大。

我爱国漫网 www.52guoman.com 是资源最全、更新最快、唯一免费且无广告的国产漫画网!

我爱国漫网 www.52guoman.com 是资源最全、更新最快、唯一免费且无广告的国产漫画网!

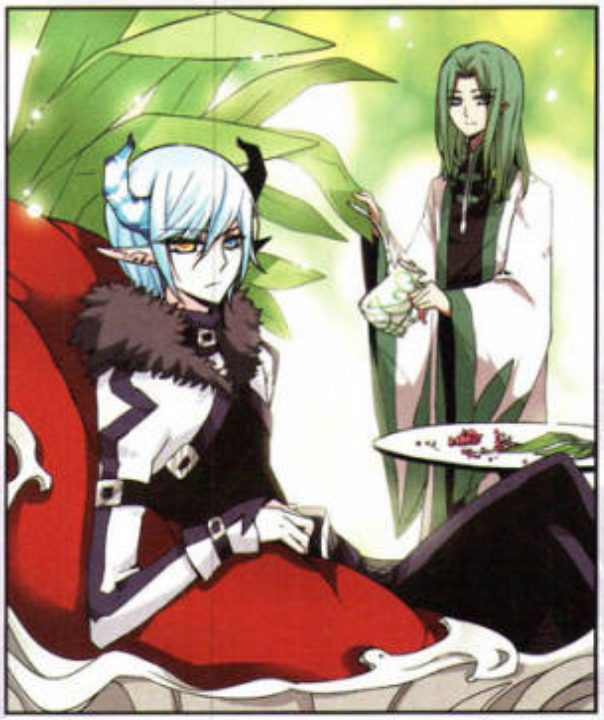

〈接上页〉

雷：人类那种软弱的生物，还自视成为什么君主么……哼，不自量力。

苹：人类对力量的渴求极巨大，正因为渴求，他们才能在极短的时间内进步到现在的程度。从这方面来说，我们倒是很太感激了。

雷：我们本身就是魔力的化身。人类总是喜欢追寻自己没有的东西，或是原本就不属于自己的东西，贪婪的生物。

哇咔咔，看来魔族和人类的差别真的好大，不仅是出生方式和种族外貌，在对待事物的观点上也截然不同……这样性格迥异的两个种族，真的能好好相处吗？咔咔我不禁有点担心……不过，大家都是从不了解到了解，从陌生到熟悉，只要坦诚相对，相信一定可以感受到对方的真诚！

这次的魔王大揭秘就到这里了，感谢小苹和哥哥的参与解答，我们下次再见咔咔咔！

大家都长大了！都是亲切感风！
三位勇者也聚一堂，魔王和王爸的其时，接下来又会发生什么呢？
别走开，我们下期再见！bye

千年篇期间，《加油大魔王！》将三刊连载，每一期都不要落下了哟！ TBC

我爱国漫网 www.52guoman.com 是资源最全、更新最快、唯一免费且无广告的国产漫画网!

我爱国漫网 www.52guoman.com 是资源最全、更新最快、唯一免费且无广告的国产漫画网!

哟呵，又在ＦＢＸ里跟大家见面了，不知亲们还记不记得，这位前段时间在网上爆红的古筝文艺保安哥……

保安会琴棋书画
神马飞贼都不怕

要我说，这唱的就是出现代小区版的空城计！等犯罪分子们陶醉在美妙的音乐声中放松了警惕的时候，再一网打尽逮他们个正着，真是伟大的谋略和可怕的心机啊！

不知道你们家门口的保安叔叔们，都闹过些什么笑话呢？

网络小探　thanksew

今天，偶自豪地握着最后的一本讽走在回家的小路上，很偶然地看见路边有一位保安叔叔在尽职敬业地做广播体操，左转转右转转那叫一个乐乎，我也没太在意就回家了。

回家吃完饭后，和家人一块儿出门散步，我惊奇地发现那位尽职敬业的保安叔叔居然还在做广播体操，而且从我回家时到晚饭后……已经过了两个小时了啊喂……就这样，我被那位尽职敬业的保安叔叔震撼到了。

看啊看！
咱是要成为体操帝的男人！

©漫舞天舞出品

我爱国漫网 www.52guoman.com 是资源最全、更新最快、唯一免费且无广告的国产漫画网!

我爱国漫网 www.52guoman.com 是资源最全、更新最快、唯一免费且无广告的国产漫画网!

红糖燕麦：你昨知道人家不是做完一遍后歇了两小时又起来继续做，碰巧都被你撞见了呢。再说了，不抓紧时间强身健体，哪有力量保家卫国啊！

山东济南小探　暮雨听蝉

我们校门口的保安眼神不太好使，老是把人认错。我们班有个男生人高马大，夏天图凉快剃了个光头。进校门时，只见保安突然对他立定行礼说："校长好！"吓他一跳。

学校规定周一升旗必须穿校服，抓得很严。教我们音乐的是个刚毕业的实习老师，个子小小的，娃娃脸。有次她周一来学校时，保安突然拦住她不让她进，问道："这位同学，你的校服呢？"搞得老师哭笑不得……

红糖燕麦：哟，那以后晚自习时想出校买点零食就方便多了。把校服一脱，脸上抹把土，肩扛一把大扫帚直接突破校门，被拦下就说自己是扫大街的，绝对不会被怀疑……不过好孩子可不要学哦。

甘肃兰州小探　KURT

有次和一帮哥们去吃自助火锅，大家都饿了整整两顿。到了店里放开肚皮拼命吃，吃不完还打电话叫了俩新哥们，在卫生间里换好人后接着吃。吃到最后，服务员带了个餐厅的保安过来，我们还以为换人的事情败露了。谁知保安从口袋里摸出了一张纸片对我们说："我这儿有张对面那家自助烤肉店的优惠券，拜托你们以后去那里聚餐吧……"

红糖燕麦：看在保安小哥把自己的私人优惠券都贡献出来的份儿上，就放人家店一条活路吧……

我爱国漫网 www.52guoman.com 是资源最全、更新最快、唯一免费且无广告的国产漫画网!

我爱国漫网 www.52guoman.com 是资源最全、更新最快、唯一免费且无广告的国产漫画网!

周笑涵 山东即墨

最近买飒漫画，总是一期三本呢！妈妈下班时会随手捎一本，爸爸下班时会去单位对面的报刊亭买一本，我放学时顺路拖一本，这种情况在我家经常发生呢！这里面包含了我爸妈对飒飒的肯定与支持，也包含了对我的爱！希望飒飒做得更好！

千：好幸福的小读哇！要是每位小读都有这样开明温柔的爸妈，发行量一定翻倍吧！（误）一期三本的话？是一家三口每人一本一起坐在沙发上拿着看么？多么温馨感人的画面啊！（抹眼泪）

肉肉ByBy 吉林辽源

为了保证下午学习的精神状态，我们中午是要例行睡午觉的。有一天中午我没睡着，趴在桌上想事情，同桌突然醒来，对我说："我梦见我写今天的作业了，而且还看了某鹏（成绩很好的前桌）的作业呢。"随后拿出空白的卷子，在题中写下梦里看到的5个答案……第二天，老师讲卷子时，竟然5题全对了！同桌望着我眼泪婆娑地说："要是梦到中考题答案该多好，我一定背熟的……"

以及刚刚收到了题花奖品，心里好激动！乐了一下午哦！

千：梦到考题或答案这种美事，小千我当年也是想了无数次啊！奈何事实往往是……梦到去考场，进考场，找座位，发试卷，刚拿到试卷了！激动哇！然后醒了……还没看清卷子的我欲哭无泪！（囧）所以说肉肉酱的同桌实乃厉害！虽然不是中考题答案，好歹也是梦中看到了作业答案一回！

我爱国漫网 www.52guoman.com 是资源最全、更新最快、唯一免费且无广告的国产漫画网!

我爱国漫网www.52guoman.com是资源最全、更新最快、唯一免费且无广告的国产漫画网!

小读解忧

幕然 河南商丘

在75期的《直击！编辑部真身中》，我感受到了编编们强大的怨念。其实恋爱神马的，情侣神马的都是浮云。但是身为飒迷的我非常担心你们会因怨念画不了画，所以就寄去了桃花护身符喔！

千：好有心的小读！编编们感动啊！放心吧！以偶们顽强的生命力怎么可能轻易地被怨念打倒呢！确切地说，正因为有这些强大的怨念才能画出更粉红更心跳的情节哦！

爱萝卜的猫 海南海口

我从飒的第一期开始就认真地看了，只是那时还在上小学，没有零花钱买，只能借同学的看。后来毕业了，那个同学和我上了不同的初中，我就看不到飒了。有时路过报刊亭看见有飒，买不了的我只能选择无奈地离开。有一天，看见隔壁班的一个女生把一本飒遗弃在垃圾箱边，我想都没想就跑过去捡起来，用纸擦了好几遍，才开心地看了。那天晚上，我鼓起勇气请求妈妈允许我买飒，妈妈同意了。从那以后飒又回到了我的身边。

千：感谢爱萝卜的猫！真的很不容易呢！飒漫画真心感谢风雨无阻陪伴我们一路成长的读者们！

78期刊评抽奖名单：

武帆 （河南许昌）
滕意菲（甘肃兰州）
罗晶怡（四川绵阳）
邹燕琳（贵州凯里）
陈嘉盛（辽宁本溪）

恭喜以上5位读者各获得由编辑部签名的笔记本一份，奖品将于近日寄出，请各位注意查收！

我爱国漫网www.52guoman.com是资源最全、更新最快、唯一免费且无广告的国产漫画网!

我爱国漫网 www.52guoman.com 是资源最全、更新最快、唯一免费且无广告的国产漫画网!

©漫梦天下出品

上集回放

不辞而别的鸦，对于自己差点做出的越轨举动惊慌不已。就在此时，身后传来了小魔王的声音。

小魔王告诉鸦，那时鸦感觉不到特尔卡的气息是因为——

清醒过来的特尔卡完全变了个模样，四周是一片寂静的皑皑白雪，只有小魔王陪在她身旁，拽住了明明无处可去却还是执意要离开的她……

躺在雪原之上看着满天绚丽极光，特尔卡为小魔王取了个美丽的名字。

两人决定去找安雅要回被拿走的力量。而此时的安雅，已在昏睡中被弄上飞机，迷迷糊糊地签了奇怪的文件。等她清醒，发现自己已然身在——

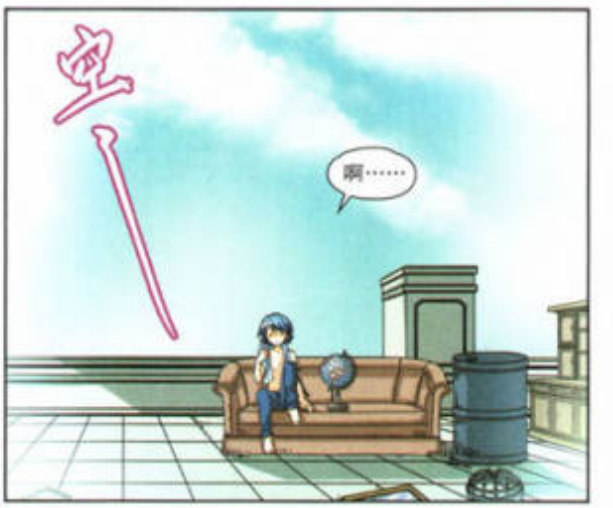

我爱国漫网 www.52guoman.com 是资源最全、更新最快、唯一免费且无广告的国产漫画网!

我爱国漫网 www.52guoman.com 是资源最全、更新最快、唯一免费且无广告的国产漫画网！

谁是NO.1？

特邀编辑：听雨妹子

萝卜白菜各有所爱，面对众多作品想必大家都有自己心中的NO.1。而各位主笔对于自己作品的NO.1画面又是怎样的定义呢？接下来为大家揭晓主笔们各自心中的NO.1吧！而这一次是**漫画第76-77期**NO.1画面大盘点！

加油大魔王！

"咕啾姐是几颗的NO.1画面呢？"

理由：既可怜又激萌！

哭泣的蜜丽真是惹人怜爱，哥哥你不要太欺负她啦！

——咕啾姐

欸……等等！！【掐着咕咕猛烈摇晃】画哥哥虐妹子的不就是你么？还好意思说？！

卡力：【掐着啾啾猛烈摇晃】对啊！！你们这两个恶魅祸首！！小萝莉都不放过！！（P.S.卡力对咕啾姐潜还流共的思念在？？点击可见。）

咕咕：【吐沫子】大……大侠，有话好说……我们后面不是有补救了么？

啾啾：【泪目】画哥哥其实还是很温柔地给蜜丽披上衣服了嘛……

欸……好吧，姑且原谅你们……咦？等等，卡力人呢？

我爱国漫网 www.52guoman.com 是资源最全、更新最快、唯一免费且无广告的国产漫画网！

我爱国漫网www.52guoman.com是资源最全、更新最快、唯一免费且无广告的国产漫画网!

雄霸NO.1

正义萝莉控作者の愤怒！

PS：上图是本力量鞋在看了这期后绘制的。

三眼时天录

难道这几期的NO.1都画星？

理由：人鱼的演奏！

真希望能亲耳听听人鱼的演奏呢……

——狸猫

欧：唔……人鱼究竟会唱什么曲子呢？

我爱国漫网www.52guoman.com是资源最全、更新最快、唯一免费且无广告的国产漫画网!

我爱国漫网www.52guoman.com是资源最全、更新最快、唯一免费且无广告的国产漫画网!

谜之魔盒 Magic Box

美国之旅
第二集 安雅的房间

我爱国漫网 52GuoMan.Com

谜题NO.1

从此杨戬就再也没有来过……

萌三国

赏花是几颗的NO.1都不是？

理由：如下。

王允的杯具人生正式拉开了序幕……

——呷苦赏花

傲：【斜眼】一个活脱脱的西瓜皮小孩儿直接被搞成河童……花爷你是何居心？

赏花：【捡鼻】河童其实才是王允的真实身份！快交代，你来地球究竟有什

我爱国漫网www.52guoman.com是资源最全、更新最快、唯一免费且无广告的国产漫画网!

我爱国漫网www.52guoman.com是资源最全、更新最快、唯一免费且无广告的国产漫画网!

么目的？！
欸，等等！！怎么又跑出外星人的茬了？！
赏花：这个可是有凭有据的哟！你自己看吧！

鉴定报告

姓名：王忆（伪装为人类时）
真实姓名：小兔兔
种类：河童
性别：
习性：好水，最喜欢甘青泉（自己出水）
战斗力：弱到爆
危险指数：零值
鉴定完毕，基于以上几点，此物种对人类并无伤害，特批准其入驻地球生活。

赏花：怎样？！
欸，ORZ……

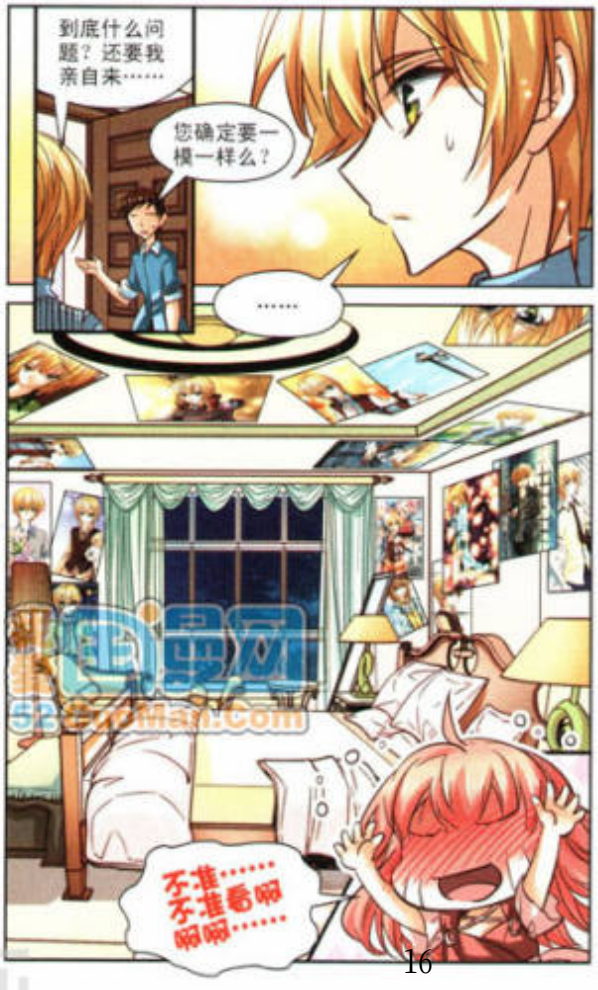

谜之魔盒 Magical Box

宝盒这几期的NO.1都是谁？

理由：甜蜜！

啥也不说了，我去擤鼻血……
——金鱼

欸，同擤……
金鱼：>_<话说我还搞了另外一个版本的哦！个

我爱国漫网www.52guoman.com是资源最全、更新最快、唯一免费且无广告的国产漫画网!

我爱国漫网 www.52guoman.com 是资源最全、更新最快、唯一免费且无广告的国产漫画网!

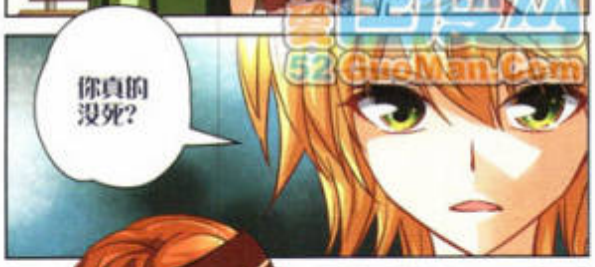

图漫网 52GuoMan.Com

人更喜欢这个啦！

欸　哇！剪影表达出来的睡眠意境也好赞！
金鱼：颜是！☆☆

理由：强悍的主笔！

哼哼，重点不在图而在助理名单哟！
——天空之鸽

欸　我看看……嗯？助理名单里怎么有个“sooo只鸽子”？莫非……是你的亲戚？！
鸽：【汗】你究竟有多迟钝……

你的NO. 1是？

“小读的NO. 1”征集！NO. 1形式不限，题材随便选！快让你心中的NO. 1画面光荣上榜吧！

投稿地址
浙江省杭州市滨江区滨盛路1777号集贸大厦16楼B座飒漫画原创部
邮编：310052
注明“谁是NO. 1”哦！
PS：投稿也可以发邮件至sa_man_hua@163.com，或是在新浪微博上“@微音M子”也行哦！

带着夜宵上门而来的熏到底有什么目的呢？
飒漫画博客：http://blog.sina.com.cn/liusamanhua

我爱国漫网 www.52guoman.com 是资源最全、更新最快、唯一免费且无广告的国产漫画网!

我爱国漫网 www.52guoman.com 是资源最全、更新最快、唯一免费且无广告的国产漫画网!

©漢舞天雲出品

人物介绍
Character Intro

LIANG·ZG

诸葛亮

聪明，细腻，喜欢独来独往，不习惯与人过多接触……

LIU BEI

刘备

萌小班的班长，特长是大然＋偏袒……

ZHANG FEI

张飞

性格直率，很义气，超级"自来熟"，很轻松地就能交到朋友。

GUAN YU

关羽

希望多与人交流，却又很容易害羞，经常被人误会性格冷漠……

我爱国漫网 www.52guoman.com 是资源最全、更新最快、唯一免费且无广告的国产漫画网!

我爱国漫网 www.52guoman.com 是资源最全、更新最快、唯一免费且无广告的国产漫画网!

52GuoMan.Com

人物介绍
Character Intro

MENG HUO

孟获

喜欢做领袖，喜欢惹事生非，智商是最令人担忧的一点……

ZHU RONG

祝融

非常维护孟获，自己欺负孟获可以，别人欺负孟获绝对不行。

MU LU

木鹿

开朗、乐观，视祝融为大姐头。

DONG HUANG

董荼那

阴险，没有存在感，非常崇拜孟获。

我爱国漫网 www.52guoman.com 是资源最全、更新最快、唯一免费且无广告的国产漫画网!

我爱国漫网www.52guoman.com是资源最全、更新最快、唯一免费且无广告的国产漫画网!

人物介绍
Character Intro

CAO CAO

曹操

立志称霸三国幼稚园，成为总攻大人！

SIMA YI

司马懿

做小班包打听，可以在第一时间获得各种小道消息！

LV BU

吕布

沉默寡言，对自己的东西以外的事情完全不感兴趣！

GUO JIA

郭嘉

曹操的狂热崇拜者，喜欢曹操既充满野心又很天然的样子！

三刊连载，好戏不断！精彩剧情不要错过哟！
漫画家博客：http://blog.sina.com.cn/liyanmeihua 最新作品&题图大放送！
我爱国漫网www.52guoman.com是资源最全、更新最快、唯一免费且无广告的国产漫画网!

我爱国漫网 www.52guoman.com 是资源最全、更新最快、唯一免费且无广告的国产漫画网!

前情简介

杨戬可算明白了自己的处境，拒绝穿礼服也不想嫁给蓝缡。不过性命大事哪能由得她任性？！蓝缡用寒冰指封住了她的行动，硬是让侍女们给她换上了一身——

此裙是用水母的灵魂做成，做出任何不淑女的举动都会被蛰。杨戬啊你就别挣扎了，乖乖走向婚礼殿堂吧……

命中注定的劫难总会来的，蓝缡与杨戬在海底举行了盛大的婚礼。龙神出现在两人面前，注视着蓝缡为杨戬戴上戒指，说等婚礼完成后要送给两人一份礼物……

在岸上，哮天为大海束手无策之时，哪吒率领着一群噬魂魔出现了……

她的目的竟然是消灭海妖一族！为了保护海中的主人，哮天只好奋起反击！不料却寡不敌众，陷入了苦斗……

我爱国漫网 www.52guoman.com 是资源最全、更新最快、唯一免费且无广告的国产漫画网!

我爱国漫网 www.52guoman.com 是资源最全、更新最快、唯一免费且无广告的国产漫画网!

人物介绍

杨戬

原天界神将，投胎下凡时由于太上老君的原因变成了女生，现在寄住在白小丁的家里。

蓝缨

小丁称之为“蓝缨哥”的妖怪，貌似不像其他的妖怪那么坏。而他与这片大海的关系是？

孙悟空

原被关押在天宫御监，下凡大闹一番后被杨戬用月冰石制服，现在失去了记忆，人畜无害。

哮天犬

杨戬的宠物狗兼手下，作为随从跟着主人一起投胎下凡执行任务，现在处于人形状态。

我爱国漫网 52GuoMan.Com

我爱国漫网 www.52guoman.com 是资源最全、更新最快、唯一免费且无广告的国产漫画网!

我爱国漫网 www.52guoman.com 是资源最全、更新最快、唯一免费且无广告的国产漫画网!

蓝绮的法术对冥族是否有效？哪吒究竟为何大闹龙神殿？
被抓后事如何，请继续关注下期《三眼哮天录》！

原著画博客：http://blog.sina.com.cn/liuxiaozhuo 会陆续转出片花无删情预告哦！

迷你测试室

假设有一天你不小心在森林里迷路，这个时候忽然有四种鸟类出现在你面前，并各自停在不同的方向对你说："出口在这边啊！"那么你会相信哪种鸟类的话呢？

A. 雄鹰
B. 鹦鹉
C. 猫头鹰
D. 鸵鸟

下面是答案哦！

A. 雄鹰

只要别人用严肃的表情对你说话你就会上当，而且只要以权威的语气来骗你，你就会立即照做。

B. 鹦鹉

你表面精明，但你的判断全凭外表。只要对方长得一副好好先生的样子你就会立刻上当，是典型的"以貌取人"一族。

C. 猫头鹰

你被骗的可能性非常低，因为你的警戒心强，对任何事都抱着怀疑的态度，别人若想欺骗你是相当困难的。

D. 鸵鸟

你十分相信熟人，至今被骗过的经历一定多得数不清，朋友想骗你上当是件超级简单的事。

我爱国漫网 www.52guoman.com 是资源最全、更新最快、唯一免费且无广告的国产漫画网!

我爱国漫网 www.52guoman.com 是资源最全、更新最快、唯一免费且无广告的国产漫画网!

"一手交钱，一手交货。"献上了一百颗标准钻，瑶瑶终于拿到了第一张护符。拿到功能最优的护符后，她鼓起勇气向帕克尼提出想看看另外十一张护符。

对方爽快答应，不过……

有点事的话，就尽管上吧！

只学过点皮毛功夫的瑶瑶在和帕克尼的对峙中完全处于劣势，甚至被对方察觉出衣服不太合身。眼看冒充这件事要穿帮了，帕克尼却拿出一个可爱的别针给瑶瑶戴上。

瑶瑶趁机把剩下的护符夺了过来，并用戒指给这些护符进行了消磁。靠着护符，戴瑶二人顺利登陆泪星。换装时，帕克尼给瑶瑶戴上的别针却怎么也取不下来。情急之下她任凭别针戴在身上，匆忙跟着戴前去采矿……

瑶瑶还在感慨着泪星的美景和宝石的命运，却不想在准备起航回地球之时，发现帕克尼已经守在了他们的飞船旁……

与噩梦恶魔再见面，究竟是福是祸？！

©浪舞天网出品

穿越西元3000后

第二十五话 陷阱

编剧：天平
主笔：小小作文
色彩：夏天天
剧务：盛子

我爱国漫网 www.52guoman.com 是资源最全、更新最快、唯一免费且无广告的国产漫画网!

我爱国漫网 www.52guoman.com 是资源最全、更新最快、唯一免费且无广告的国产漫画网!

人物档案

叶冰瑶

荒岛露营的普通高一女生。再次醒来后却发现穿越到1000年以后的世界……

威斯基

英文名:Windsky(风与天空)

这个被你作上符的人,冷酷无情的外表下,究竟隐藏着怎样的过去?

离博士

性格温和,翩翩有礼的帅哥博士。没有报善地对待聪聪,目前动机尚不明确。

小鸢

曾经通过火星精英人类选拔考试的女生,被改造之后变成了合成战士02。

我爱国漫网 www.52guoman.com 是资源最全、更新最快、唯一免费且无广告的国产漫画网!

我爱国漫网 www.52guoman.com 是资源最全、更新最快、唯一免费且无广告的国产漫画网!

小不小子 SHOW

[汇]编辑：小不点子

据名盛满红色液体的酒杯，你那面色苍白的脸上泛起不同以往的红光。片刻，你对面前颤抖不停的猫科生物轻启檀口——“怎么？这里的赌局要讲我？”

我爱国漫网 52GuoMan.Com

我爱国漫网 www.52guoman.com 是资源最全、更新最快、唯一免费且无广告的国产漫画网!

我爱国漫网www.52guoman.com是资源最全、更新最快、唯一免费且无广告的国产漫画网!

我爱国漫网
52GuoMan.Com

我爱国漫网www.52guoman.com是资源最全、更新最快、唯一免费且无广告的国产漫画网!

我爱国漫网 www.52guoman.com 是资源最全、更新最快、唯一免费且无广告的国产漫画网!

我爱国漫网 www.52guoman.com 是资源最全、更新最快、唯一免费且无广告的国产漫画网!

我爱国漫网 www.52guoman.com 是资源最全、更新最快、唯一免费且无广告的国产漫画网！

我爱国漫网 52GuoMan.Com

戴斯基将会把瑶瑶带到哪里呢？欲知后事请继续关注《穿越西元3000后》！
讯漫画博客：http://blog.sina.com.cn/liusamanhua

我爱国漫网 www.52guoman.com 是资源最全、更新最快、唯一免费且无广告的国产漫画网！

我爱国漫网www.52guoman.com是资源最全、更新最快、唯一免费且无广告的国产漫画网!

前情介绍

梦明在与周纶羽的找书决斗中——失败了……自己找得辛辛苦苦，而这本《失败王》却被周纶羽轻轻松松拿到了手里，这究竟是为何？梦明百思不得其解。

看着自己梦寐以求的《失败王》落入了劲敌手里，并且周纶羽对待这个书的态度也让梦明是气不打一处来。只见少年怒发冲冠，凭着一股青春的热血站起来，大喝道——

没想到却正好撞上老师出问题，梦明就这样站在了黑板前……更糟糕的是，与他一同来答题的正是周纶羽。

但是站在众人面前要怎样才能不动声色地搞到答案？梦明左右为难。而周纶羽却写得飞快。在这紧急时刻，对梦明出手相救的居然是——邱敏客！

©浪舞天翼出品

考试王 Cheating raft

我爱国漫网www.52guoman.com是资源最全、更新最快、唯一免费且无广告的国产漫画网!

我爱国漫网 www.52guoman.com 是资源最全、更新最快、唯一免费且无广告的国产漫画网!

类型说明：

C(cheating)类生

在无数考试中异军突起的少数，选择修习反监控技能，挑战最严格的监考老师和最先进的科学监视技术，以诡秘的技巧，高明的手段，在考试中进行无人发现的完美作弊行为。

L(learning)类生

选择十年寒窗，悬梁刺股，发奋读书，为获得优异的国考分数，他们自小学起，便全心全力上课补习，把所有的时间，青春和精力完完全全消耗在学习考试上。

PS：本故事纯属幻想，如果不想变成坏老师的笑料，建议不要模仿。

我爱国漫网 www.52guoman.com 是资源最全、更新最快、唯一免费且无广告的国产漫画网!

我爱国漫网www.52guoman.com是资源最全、更新最快、唯一免费且无广告的国产漫画网!

潮流TOP资讯榜

★创意旅行照片
就是要毁电影

我们在外出旅行的时候，总爱站在景点前拍点照片留念……

发愁每次摆的POSE都太单调？有个名叫Allen Fuqua的老外闹不住了，他琢磨着：诶嘿那么多电影都爱在著名景点取景，干脆我们也来山寨一下，过把电影明星瘾呗。

于是这位仁兄和几个死党一起周游世界时，在许多著名电影的经典场景前留下了一张张模仿剧中演员姿势的情影。

下面来看几张他与死党们摆拍的“剧照”吧，与电影原画放一起对比着一看——除了人碴碜了点儿其他都挺原版的！

电影：《真爱至上》
地点：伦敦南岸大学

电影：《别惹佐汉》
地点：墨西哥卡波圣卢卡斯

电影：《猩球崛起》
地点：旧金山双子峰

红糖燕麦：站在双子峰上向下眺望……嘿，这几只大黑猩猩怎么这么快就进化成人类了！

我爱国漫网www.52guoman.com是资源最全、更新最快、唯一免费且无广告的国产漫画网!

我爱国漫网 www.52guoman.com 是资源最全、更新最快、唯一免费且无广告的国产漫画网!

我爱国漫网 52GuoMan.Com

电影：《倾耳倾听》
地点：日本金比罗神社

红糖燕麦：这群老外，连动画片都不放过，不过这场景还真够逼真的。

电影：《爱在黄昏落日前》
地点：巴黎街头

红糖燕麦：巴黎不愧是世界浪漫之都，只不过电影里那对久别重逢的情侣突然变成俩大老爷们儿，怎么看怎么奇怪。

电影：《源代码》
地点：芝加哥千禧公园

电影：《蜘蛛侠》
地点：纽约哥伦比亚大学

红糖燕麦：以后这大学的毕业照都得这么拍！

我爱国漫网 www.52guoman.com 是资源最全、更新最快、唯一免费且无广告的国产漫画网!

我爱国漫网 www.52guoman.com 是资源最全、更新最快、唯一免费且无广告的国产漫画网!

电影：《香水》
地点：巴塞罗那

红糖燕麦：年代不同，遗迹还在呢。比起这些，像我们去名胜古迹披件格格衣裳，站在掏空了脸的纸人后面说着茄子拍照啥的都弱爆了有木有。这是什么精神，这就是传说中的COSPLAY魂啊！

★七岁男孩的梦想
当一天超级英雄

今天的第二条新闻还是有关电影COS的。

你小时候有没有这样的梦想——以为自己长大了也能成为超人或者美少女战士，说句“变身”就能拯救世界？

有的话也不用羞耻，还有这位来自美国的7岁男孩Kye陪你，只不过他的梦想成真了。

Kye患有白血病，但他像其他美国男孩一样有个超级英雄梦——成为蝙蝠侠！公益团队“有翅膀的愿望”得知了他的梦想之后，迅速联合德克萨斯州阿灵顿警察与消防员们，为了帮他圆梦而排演了一出好戏。

这天Kye以蝙蝠侠的装扮亮相，势如破竹地打倒了各种坏人。

七岁蝙蝠侠
VS
抢劫未遂的小丑

我爱国漫网 www.52guoman.com 是资源最全、更新最快、唯一免费且无广告的国产漫画网!

我爱国漫网 www.52guoman.com 是资源最全、更新最快、唯一免费且无广告的国产漫画网！

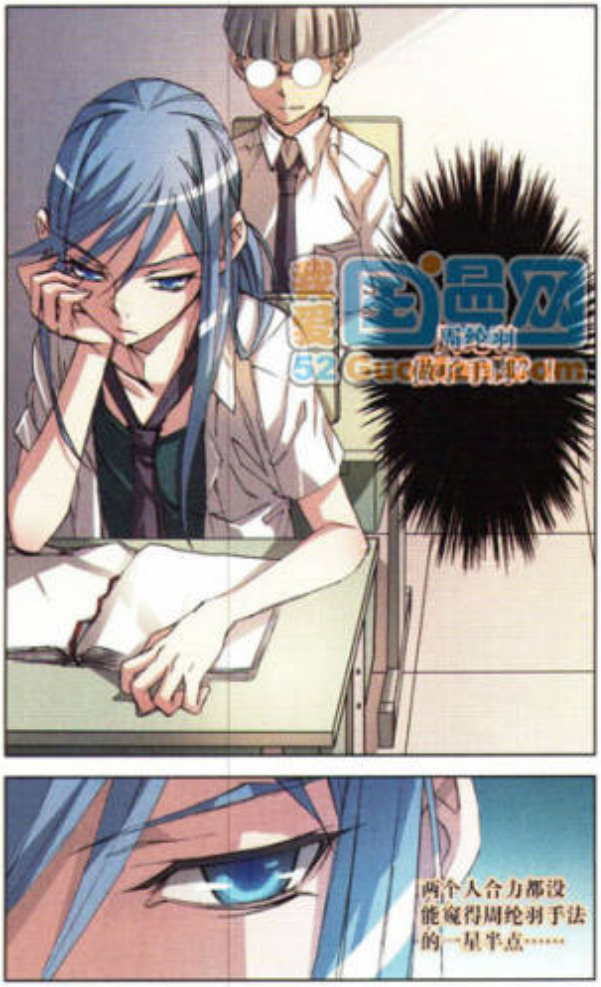

52GuoMan.Com

演员drama TOP资讯榜

七岁蝙蝠侠
VS
准备用汽车炸弹袭击市政厅的罪犯

小蝙蝠侠在扮演大蝙蝠侠的警察叔叔的帮助下勇猛威武地捕获了一个又一个犯人。比电影里的还要神通广大。

是他追回了被盗的东西，保护了市政厅！

超级英雄完成了一天的工作估计累得够呛。不过辛苦是值得的，阿灵顿警方为了感谢他对城市治安做出的努力，特地颁给了他一把象征荣誉的金钥匙作为奖励。

让真正的蝙蝠侠一边儿妒忌去吧。

红糖燕麦：看这群老外，为了保护孩子的梦想付出了多大努力啊。扮演坏人的消防员叔叔们还得被个七岁小儿一招打趴下，心里该有多憋屈……

飒漫画博客：http://blog.sina.com.cn/liusamanhua
我爱国漫网 www.52guoman.com 是资源最全、更新最快、唯一免费且无广告的国产漫画网！

我爱国漫网 www.52guoman.com 是资源最全、更新最快、唯一免费且无广告的国产漫画网!

前情提要

迦藏终于将小小藏骗进巨型高压锅内提炼。

但小小藏毕竟是魔卵的大黄，岂能如此轻易就被制服？

在暴力开锅没有成功后，他拿出最强大招——

哭，果然取得奇效！

迦藏居然心软了？！为了忍住不开锅放出小小藏，迦藏选择暂时离开。

被炖了7天的小小藏成功逃出，逼问迦藏的手下后，得知迦藏流着泪躲了出去？！

真是太神奇了——

©漫舞天黄出品

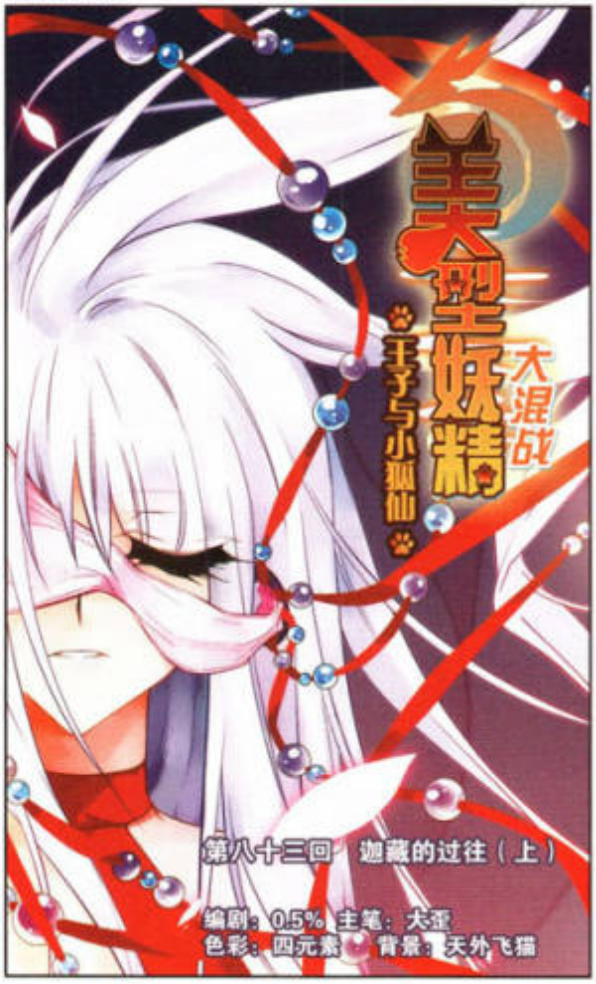

我爱国漫网 www.52guoman.com 是资源最全、更新最快、唯一免费且无广告的国产漫画网!

我爱国漫网 www.52guoman.com 是资源最全、更新最快、唯一免费且无广告的国产漫画网!

那个小魔头让人心神混乱……

该死，为什么会不知不觉……

想起自己小时候的事情……

啊——

刺——

爸爸妈妈出事了！

他们不会找到这里来吧？

那两个孩子找到没有？

没有。

务必找出他们！

大人，他们只是普通农夫的孩子，为什么要毁掉整个村子寻找他们？

哼，他们可不是什么农夫的后代，那是我们魂灭天司命魔君用袭无大人的血造出的药料。

从前一直寄养在农夫家，但现在袭无大人有事，正是该用他们的性命给袭无大人治伤的时候……

魂灭天……袭无……司命魔君……

十年后——

你们逃吧，我的死期到了。

我闻到了万劫刀的气息……

司命魔君大人……

咻——

噗——

刹——

人物简介

胡仙仙
为了《灵幻秘典》偷闯琉璃宫的小狐仙，元气十足折腾世界！

霉小兔
为主人，不怕苦不怕累，变坐骑变沙袋，勇闯琉璃宫的忠兔！

祭璃风
琉璃幻国大王子，活力四射，阳光照人。
寻心目的地：火族

祭璃花
琉璃幻国二王子，潇洒不羁，魅力迷人。
寻心目的地：木族

祭璃雪
琉璃幻国三王子，孤傲冷峻，帅气凌人。
寻真相目的地：……

祭璃月
琉璃幻国四王子，文雅温和，秀气动人。
寻心目的地：土族

琴魂寒
月的知音，为救月而死。

任艾儿
羊羊的妹妹，被羊羊托付给雪王子。

我爱国漫网 www.52guoman.com 是资源最全、更新最快、唯一免费且无广告的国产漫画网!

我爱国漫网www.52guoman.com是资源最全、更新最快、唯一免费且无广告的国产漫画网!

美型档案

欢迎大家敢于来围观本期SMH电视台的揭老底直播节目!

(连载那么久偶们来帮大家回忆那些点滴片段吧!)

雷小兔: 可是,可是为什么我又被打扮成这样?

小小风: 因为这次只有我们3人折腾,最重要的是……(转向都都旁白)我无法接受右边这个版本的小狐狸。

大毛: 喂!偶这样也不错啊可恶!你们说是吧?

路人: ……

缓分?

雷小兔: 哎呀痛,痛痛痛!!主人就是这样和风王子相遇的……

大毛: 喵,连绣球都那么个性。(才好不容易采蜜小蜘蛛……)

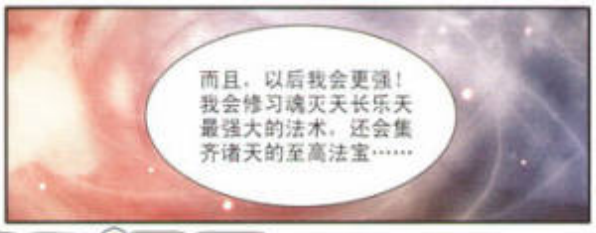

我爱国漫网www.52guoman.com是资源最全、更新最快、唯一免费且无广告的国产漫画网!

我爱国漫网 www.52guoman.com 是资源最全、更新最快、唯一免费且无广告的国产漫画网!

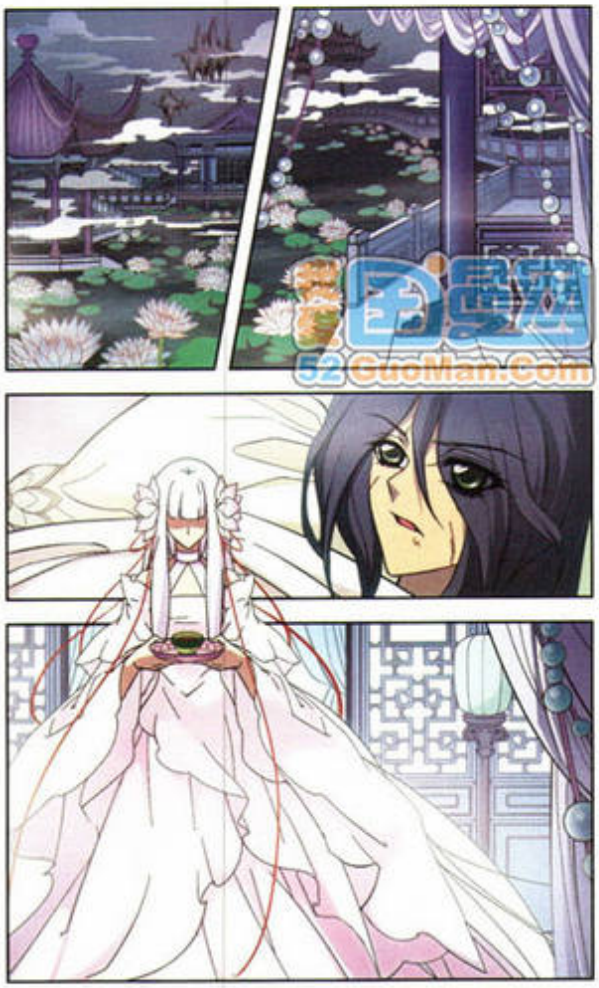

52GuoMan.Com

美少女档案

小小风： 原来如此，小狐狸也算是“靠脸（嘴绣球）”成为王子妃的！

露小兔： 是的呢，主人本来就长得非常可爱。

大毛： 小兔子，那不是赞美……

缴分！

小小风： 后来小狐狸是为了偷《灵幻秘典》，与同样混入宫中的白小晶大战后才遇到爸爸的。

小小风： 这种满满的违和感……这一幕就不用演了，直接进入相遇！

大毛： 小兔子，这一幕服装要换一下啊，偶们可是专业滴。（才怪）

露小兔： 诶？还要换服装么？好吧……

露小兔： 当时被骨胶原黏住的主人从屋顶落下撞到来摘包子的风王子和月王子。咦？好像当时要摘的不是包子……

（其实也们是去偷灵药茯苓的……）

我爱国漫网 www.52guoman.com 是资源最全、更新最快、唯一免费且无广告的国产漫画网!

我爱国漫网 www.52guoman.com 是资源最全、更新最快、唯一免费且无广告的国产漫画网!

美型档案

大毛： 风仙之间的故事都好“痛”啊喵！

小小风： 可惜“痴”各种收集不到……

大毛： 因为风风身边有4只废物组成的智囊团。

（哎哟喂，为啥偶这距左看的比谁都忙！）

雪小兔： 主人当时是令狐学长的忠实仰慕者……

小小风： 哦，所以为了收集“痴”，爸爸就装扮成令狐玉的样子去找小狐狸，结果……

雪小兔： 结果被路过的鬼妹弄乱了计划，风王子自己也掉入陷阱中了……

小小风： 哈哈，整个发展完全符合爸爸和小狐狸的属性。

我爱国漫网 www.52guoman.com 是资源最全、更新最快、唯一免费且无广告的国产漫画网!

我爱国漫网 www.52guoman.com 是资源最全、更新最快、唯一免费且无广告的国产漫画网!

我爱国漫网 52GuoMan.Com

露小兔： 其实，我当时觉得选哪边都好……

小小风： 会爆？快，一起按按看！！好期待！

大毛： 这样完全没有原版的感觉啊！！敬业点啊喂！

大毛： 喵？那么快就到这一页了！哎，千万别转台！下期更精彩！！

露小兔： 是的呢，下期更……咦？为什么有种不好的预感？！

（本期节目看不懂的请从头再看N遍吧！嘻嘻！）

美型投稿地址

浙江省杭州市滨江区滨盛路1777号新长江大厦16楼口袋妖怪都爱创部

注明“不美型档案”哦！

邮编：310052

美型小剧场（求创意！）

子可以把镜当喜宴主持★

我的美型妖精（求人设！）

各种妖精由你决定★

美型多物（求剧本！）

各种奇葩等你来玩★

（所谓不美型档案，就是以《美型妖精大混战》的故事为主线思搞SMH一切作品人物或编编的栏目，开心地玩转SMH是主导思想哦！）

（快来给图喂剧本啊！）

小小藏跑了！！逍藏即将……大难临头？！更多精彩请继续关注《美型妖精大混战》！

讽漫画博客：http://blog.sina.com.cn/liusamanhua

我爱国漫网 www.52guoman.com 是资源最全、更新最快、唯一免费且无广告的国产漫画网!

我爱国漫网 www.52guoman.com 是资源最全、更新最快、唯一免费且无广告的国产漫画网!

©漫想天舞出品

编剧：肖笑
绘画：OPOI,OM
傅伯涛

Noah's Butterfly 诺亚之蝶

NO.118 相遇

前情提要

卫星粒子炮贯穿了整座大厦，原来小少爷竟是救世会开发的人形制导兵器，拥有控制轨道武器的能力。神殿祭司想把两人当成研究对象，召唤出石巨人对付苏展，苏展再次被击中了。

可这只是他反击的开始！苏展的斗灵是蜂，会先派出侦查蜂锁定猎物位置后再发动总攻，挨打时他已经掌握了神殿祭司的位置！

蜂拥而上的火斗蜂扑向老头，老头缓缓倒地，苏展终于靠自己的力量保护了身边的人！

打倒了神殿祭司后，苏展找到了梦寐以求的装信的盒子。

终于能揭开诺亚的神秘面纱一角了！苏展正要打开盒子，一个声音突然阻止了他——如今的黑衣祭司第一杀手真夜不知何时来到了他身后。

真夜说，这是一位预言师的忠告，而她是前来与芷寒见面的……

我爱国漫网 www.52guoman.com 是资源最全、更新最快、唯一免费且无广告的国产漫画网!

我爱国漫网 www.52guoman.com 是资源最全、更新最快、唯一免费且无广告的国产漫画网!

人物简介

骆芷寒

曾是第一冷血杀手——血蝶，前神殿黑衣祭司。因为使用魂饲救苏展而丧失了全部斗灵气。

苏展

误打误撞与芷寒有了各种羁绊的平凡男生，被芷寒救之后获得了能控制时间的祭司能力。

罗伊

最年轻的白衣祭司，在知道自己与芷寒的往事许久之后振作起来。与苏展潜入黑衣祭司大楼盗取信时受到攻击而昏迷。

真夜

继血蝶之后的黑衣祭司第一杀手，性格让人捉摸不透，也很难预测到她的下一步行动。

我爱国漫网 www.52guoman.com 是资源最全、更新最快、唯一免费且无广告的国产漫画网!

我爱国漫网 www.52guoman.com 是资源最全、更新最快、唯一免费且无广告的国产漫画网!

想必大家都在课本上读过冰心奶奶的散文《小桔灯》吧。

文中那位用桔子皮做成灯笼送给冰心奶奶的小姑娘真是心灵手巧呢，让我们在学习她那乐观豁达的精神之余，也一同学习一下如何制作小桔灯吧。

淡淡的桔皮香味，柔和的暖橙色灯光，放在桌上也别有情调哦。

难度系数：★★★★★

材料准备：一颗桔子（皮越厚越好）、酒、火柴、水果刀、勺子。

没有火柴可以用打火机代替，没有酒水可以用蜡烛代替……

第一步：在桔子的三分之

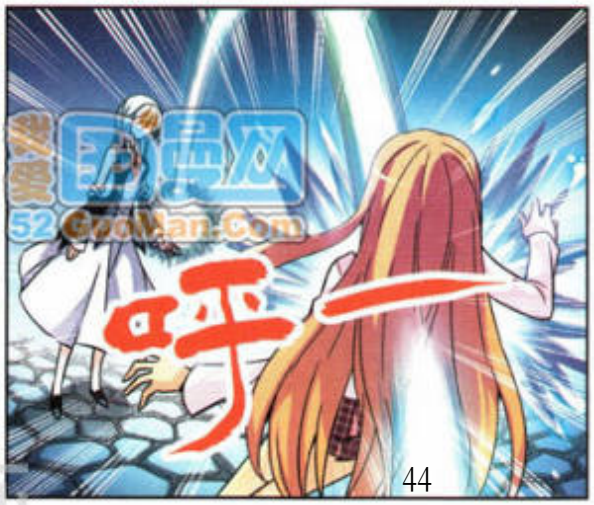

我爱国漫网 www.52guoman.com 是资源最全、更新最快、唯一免费且无广告的国产漫画网!

我爱国漫网 www.52guoman.com 是资源最全、更新最快、唯一免费且无广告的国产漫画网!

NO.119 破音

我漫画 52GuoMan.Com

二处轻轻地横切一刀，划破桔子皮并不伤到桔子肉即可。再沿着刚才划破的地方横着划出一圈刀痕。

第二步：沿着刀痕揭掉三分之一的桔子皮，把勺子插进剩下的桔皮与桔肉之间，扩大缝隙。

注意：需要揭掉桔皮的部分，是桔子没长柄和叶子的底部哦。

第三步：用勺子把桔子肉完整地挖下来。这是技术活儿，动作轻缓些，一定要确保桔皮完好无损。

第四步：大功告成！把挖下来的桔瓣儿吃掉吧，做手工时也不要忘记随时补充水分和维生素C！

第五步：桔子上半部分的正中间有条粗壮的白色桔络，挖出桔瓣的时候，一定注意不要把它弄断了。

注意：这个部分很关键，是小桔灯中纯天然无公害的灯芯好材料呢！

我爱国漫网 www.52guoman.com 是资源最全、更新最快、唯一免费且无广告的国产漫画网!

我爱国漫网 www.52guoman.com 是资源最全、更新最快、唯一免费且无广告的国产漫画网!

第六步：有了灯芯，还需要灯的燃料。打开一瓶酒轻轻倒入准备好的桔皮里面，正中的桔络也要完全浸上酒精。

注意：酒浸到桔络的一半处最合适，绝不能盖住桔络的尖端！也可以用医用酒精来代替酒作灯油。记得要使用度数高的酒哦，啤酒可是烧不起来的！

第七步：在浸满酒精的桔络上点燃火焰，明亮的小火光照亮了桔皮，给桌上增添了一份暖意。

我爱国漫网 www.52guoman.com 是资源最全、更新最快、唯一免费且无广告的国产漫画网!

我爱国漫网 www.52guoman.com 是资源最全、更新最快、唯一免费且无广告的国产漫画网!

我爱国漫网 52GuoMan.Com

迷你问题

某个假期的早上，老师突然打电话让你来一趟学校。因为是假期，可以穿得轻松一些，你会选择什么颜色的鞋子呢？

A．红色　　B．蓝色
C．黄色　　D．绿色
E．黑色　　F．白色

下面是答案哦！

A．红色

你是行动派，无论做什么事，思考前就已经付诸行动了。不过要注意，过于性急有时会导致失败哦。所以应该学会冷静！

B．蓝色

能够预知未来，不会做没有意义的事，能够掌握时机有效率地行动，这就是你的作风。

C．黄色

你对自己喜欢和认为愉快的事极富行动力，一旦面对工作时却又拖拖拉拉。对自己提不起兴趣的事根本不会去做。

D．绿色

困境能激发你无穷的干劲，这种干劲不光能在自己面临困境时发挥，还可以解救他人的危机，所以你在朋友中很受欢迎。

E．黑色

完全没有行动力，无论做任何事都懒得动，如果有人能够代替自己，就会尽可能让别人去做。可以说，你是个很怕麻烦的人。赶快行动起来，不要放过任何机会！

F．白色

你不擅长自发性地行动，如果别人不为你创造机会，就会一直等下去，但当你了解到某些事是自己必须做的事时，也会默默开始行动，你有强烈的责任感，不会半途而废。

教世会竟然故意安排少爷接近苏展，这里面到底还隐瞒着什么秘密呢？

飘漫画博客：http://blog.sina.com.cn/liusamanhua
我爱国漫网 www.52guoman.com 是资源最全、更新最快、唯一免费且无广告的国产漫画网!

我爱国漫网 www.52guoman.com 是资源最全、更新最快、唯一免费且无广告的国产漫画网!

阿宝安抚着春桃受伤扭曲的心，对她说，如果当时自己遇见春桃，无论如何也会救她出来……

春桃的心被一点点温暖了起来，荆棘似乎也松开了一些。但是荆棘已经和春桃融为一体，只有春桃消失，荆棘才会真正散去！

被阿宝感化了心灵的春桃选择自我毁灭来帮助阿宝继续前进。在春桃消逝的地方魔法般地开出了大片美丽的鲜花……

阿宝和琵谷君继续前往山顶救皇上。阿宝用翎魄为自己和琵谷君换了新衣服，琵谷君的新装备十分适合它呢！对衣服有特殊品味的翎魄顺便为山顶的皇上也换了配套的“情侣装”……

天曜和皇上继续谈论着这场游戏，就在天曜准备告诉皇上下一个出场的传说是谁的时候，八重山的结界不知被何人强行打破！

另一边，和泽涉和六王爷来到珣的面前，准备打开珣的心门了解她的“心”。

我爱国漫网 www.52guoman.com 是资源最全、更新最快、唯一免费且无广告的国产漫画网!

我爱国漫网 www.52guoman.com 是资源最全、更新最快、唯一免费且无广告的国产漫画网!

人物介绍

贵为一国之君，却总是任性妄为独断专行，完全无视他人意见。后天曜开始了所谓的第二场游戏……

隐身服侍皇上的小太监，纯真单纯，忠心耿耿，为了保护皇上可以牺牲性命，现在前往八重山去救皇上……

原名朝茗，曾经救过幼年皇上一命，被皇贵策陷害，皇上为了救她，娶她为妃，但二人仅为朋友之情。

深藏催眠术法和杀秘心计混入宫中，兴风作浪，皇上将她打入大牢之后被天曜所救，作为下属，被天曜赐为蓝。

我爱国漫网 www.52guoman.com 是资源最全、更新最快、唯一免费且无广告的国产漫画网!

我爱国漫网 www.52guoman.com 是资源最全、更新最快、唯一免费且无广告的国产漫画网!

阿宝的姐姐，曾经是刺客组织的首领，因为想保护弟弟，却又放不下仇恨，选择被蓝墨紫催眠沉睡，却记忆成为羽拾肆。

与皇上为敌的神秘人物大曜的左右手，身怀法术，同时与自己的姐姐势成水火，对木郁华相当关心。

和泽涉的姐姐，同样身怀后宫的法术，为了某种目的与皇上结盟，多次化解了皇上与阿宝的危机。

六王爷，虽然年龄比皇上小，辈分上却是皇上的叔叔，性格顽劣，在外四处游玩，最好是跟压皇上。

如果我哭了的话……

面对父母的意外去世和世袭的使命，年幼的珣将如何用自己瘦弱的身体守护涉呢？敬请关注十天后的飒漫画。

我爱国漫网 www.52guoman.com 是资源最全、更新最快、唯一免费且无广告的国产漫画网!

我爱国漫网 www.52guoman.com 是资源最全、更新最快、唯一免费且无广告的国产漫画网!

©漫舞天翼出品

我爱国漫网 52GuoMan.Com

艾德柔弱的一拳起到了白魔法的效果，慕尔加落败，重新变回沈忱……

暴音霸雪得知了两人皆是血族，却将艾德的守护误解为戏弄，把艾德与沈忱赶出了家门。

艾德觉得一切都源自妹妹的任性，打算回家教训珀莉，见珀莉毫无悔改之意还口出狂言，艾德忍不住给了珀莉一巴掌。

从小到大，艾德想管教珀莉结果总是被珀莉扁到求饶，可这次他却铁了心绝不认错。

珀莉把艾德打昏后才肯收手，衰弱的艾德独自在街头游荡，化为蝙蝠倒了下去。

第二天，慕容在上学途中再次看到了艾德化为的小蝙蝠，犹豫了一下还是用血救活了它。

艾德化为人形，说自己以蝙蝠之貌做慕容宠物时才是最幸福的时光，郑重地向慕容告白了一切。

神漫画

我爱国漫网 www.52guoman.com 是资源最全、更新最快、唯一免费且无广告的国产漫画网!

我爱国漫网 www.52guoman.com 是资源最全、更新最快、唯一免费且无广告的国产漫画网!

艾德·摩兰·伊夫洛尔

珀莉的哥哥，伊夫洛尔家族的长子，是个仍需定期食用血液的血族，如果连续一个月没有血液滋养，就会变成蝙蝠无法恢复人形，严重时甚至会丧命。

蝙蝠形态

珀莉·摩兰·伊夫洛尔

艾德的妹妹，是个性格娇蛮的大小姐，因为之前闯下的祸，与哥哥、管家一起住在远离其他血族的地方，珀莉已经不需要定期食用血液，爱好是欺负哥哥。

慕容霜雪

拥有纯净血液的女孩，是艾德心中最理想的血奴人选，但乎是个文静爱学习的优等生，但其实十分暴力。

沈忱

以人生计划为重无视一切，对珀莉的“魅惑之波”毫无反应，现在的身体里寄宿着赛尔加的灵魂。

我爱国漫网 www.52guoman.com 是资源最全、更新最快、唯一免费且无广告的国产漫画网!

我爱国漫网 www.52guoman.com 是资源最全、更新最快、唯一免费且无广告的国产漫画网!

我爱国漫网 52GuoMan.Com

女友 CLUB

Maybe的化妆
姓名：胡雪楠
年龄：12岁
QQ：1297361892
地址：河南省洛阳市涧西区丽新路246号家属院18#-1-601
邮编：471003
友情是一扇窗，打开的是清新，关闭的是迷茫，储存的是感动，定格的是祝福。

沐雨·秋
姓名：保密
年龄：13岁
QQ：584938267
地址：黑龙江省牡丹江市爱民区蓝郡小区五单元1501号
邮编：157000
咱不喜欢太奢华艳丽的东西，经常想看恐怖片又不敢，听到声音晚上就会睡不着。咱很乖哦！

瘦
姓名：徐欣艺
年龄：12岁
QQ：754881195
地址：四川省乐山市百禄路236号二单元3-2
邮编：614000
我是个漫画控、交友控、电脑控、萌物控，是个叛逆乖小孩！如果你是萌物就惨了，我会爱不释手哦！

独开千合
姓名：任伊澜
年龄：14岁
QQ：295182738
地址：河南省焦作市山阳区化工西厂12号3单元西
邮编：454150
在伸手不见五指的黑暗之中，黎明仍会到来。尽情释放着漂美绝伦的光吧，便血色之瞳，悄然合上。

笑看人间
姓名：李晨男
年龄：11岁
QQ：757090262
地址：河北省唐山市路北区祥丰里小区101-3-202
邮编：063000
腹黑小盆友一只，上色废柴，服装更废！热情，爱吼，爱音乐！你是我的同好吗？

飒漫画博客：http://blog.sina.com.cn/liusamanhua有最新题图&片花放送哟！
我爱国漫网 www.52guoman.com 是资源最全、更新最快、唯一免费且无广告的国产漫画网!

我爱国漫网 www.52guoman.com 是资源最全、更新最快、唯一免费且无广告的国产漫画网!

我爱国漫网 www.52guoman.com 是资源最全、更新最快、唯一免费且无广告的国产漫画网!

我爱国漫网 www.52guoman.com 是资源最全、更新最快、唯一免费且无广告的国产漫画网!

结果最后堵车还比大部队晚到……

调查表请沿虚线处裁剪,可复制手写

漫画 SAMANHUA

2012年07月 上 (总第81期)

每一封来信我们都会仔细阅读,请将你的优秀作品和对我们的意见一并寄过来吧!来稿一经选登,将自动升级为SA特优班成员,参与更多精彩活动!

姓名:	年龄:	
昵称:	性别:	
电话/手机:	QQ/E-mail:	
地址及邮编:		

小小涂鸦板

请在□或□内打"✓"

你购买飒漫画多久了?
□半年以上 □3-5个月 □1-2个月 □随机购买

你在哪里读到本期飒漫画?
□综合书店 □书摊报亭 □邮购 其他

你购买本期飒漫画的理由是?(可多选)
□内容超好看 □画风合胃口 □封面吸引人
□习惯性购买 □偶尔发现的 其他

你希望增加哪些途径看到飒漫画?(可多选)
□网络媒体 □手机WAP □影音作品 其他

你还希望增加哪些内容?(可多选)
□名家名作 □读编笑话 □同人图文 □搞笑测试
□交友信息 □编辑八卦 其他

快给你喜欢的作品投上一票(5分满分),请务必留下你的宝贵意见哦!

加油大魔王!	分
校园爆笑大王	分
谜之魔盒	分
萌三国	分
三眼眸天录	分
穿越西元3000后	分
考试王	分
美型妖精大混战	分
诺亚之蝶	分
刺客列传	分
血族维他命	分

★我想对你说★
将你对作者、编编们想说的话写在这里吧!

★嘻哈逗乐FBX★
身边的、听说的,各种笑话糗事大征集!

★交友CLUB★
填写交友资料,多多结识全国的网友!

我爱国漫网 www.52guoman.com 是资源最全、更新最快、唯一免费且无广告的国产漫画网!

我爱国漫网www.52guoman.com是资源最全、更新最快、唯一免费且无广告的国产漫画网!

同人堂

栏目编辑：养乐多多　山下有花子

worm-斗 画作赠序

蝶汐 山东济南

多多很喜欢蝶汐在背景中手绘的细致花纹，和整幅作品温暖的色调非常搭配。欢迎蝶汐同学下次继续来投稿。

Puppet 广西南宁

再来看Puppet同学带来的原创作品。线条和用色都很成熟，而作品意境也很引人联想。

Kiyo 陕西广州转转

又是一张服务大家眼球的作品登场，不知书前诸位姑娘们捂脸尖叫了没？

北极熊 辽宁鞍山

刺客的百话贺图也多起来了呢！在这里花子先替夕度君谢谢北极熊同学啦！

Kiv&Bee 湖北武汉

纳尼？魔王居然掳走了援救高塔王子的勇者公主？！这幅咕啾歪传很有意思对吧？

看来Sunday同学很喜欢绘制黑白稿，且画质都不错。其他作品也将陆续展示在栏目里。

Sunday 福建马尾市

綦雨岑 重庆

虽然有点迟，不过这张来自小蔡同学龙年祝福还是可以通过咱们的栏目传递出来啦！

画面微冷但透出温柔氛围。而坐姿的绘制却不尽人意，让人觉得女孩是跪在台阶上的。

蚊子 湖南信阳

奈子 湖南常德

仔细看符上的文字都不一样呢！不过虎惠还是建议奈子童鞋尝试自己独立构图。

快给你喜欢的栏目投上一票（5分满分），请务必留下你的宝贵意见哦！

暗暗逗乐FBX	分	
小读碎碎念	分	
谁是NO．1	分	
迷你星象馆	分	
眼睛百变SHOW	分	
潮至HIGH	分	
本美型档案	分	
哩哩手工坊	分	
交友CLUB	分	
直击！编辑部真身	分	
同人堂	分	

★想什么做什么★

涂鸦、吐槽、寄语……（可另附纸）

★哈喵百变秀，主题由你定★

你最想在下月里看到什么主题：

★直击！编辑部真身点播台★

编辑部八卦频道，想要看啥任你点！

我爱国漫网 52GuoMan.Com

填满调查表的粉丝好孩子，送一个包子做奖励。再把它裁决信封寄给我们才可能到哦喜出望哦！

来信请寄：浙江省杭州市滨江区滨盛路1777号
萧宏大厦16层B座 飒漫画原创部
邮政编码：310052

题花请沿虚线处裁剪-复印无效
2012年集什么？飒漫画豪华周边好礼随你拿！集齐三十六期全年题花奇回编辑部，便可参加飒漫画年终馈赠活动。笔记本、日历、书皮等华丽丽的周边如此诱人，你还在等什么呢？(本题花不可复制)

我爱国漫网www.52guoman.com是资源最全、更新最快、唯一免费且无广告的国产漫画网!